

COSECHADORA DE VISCERAS Modelo No. CVH-14



El proceso de extracción de vísceras puede crear varios problemas en producción. La CVH-14 marca Cantrell ofrece la solución perfecta para estos problemas. Alto rendimiento, eliminación de patas, espinazos y costillas rotas junto con un mantenimiento de bajo costo y ajustes sencillos hacen la CVH-14 muy conveniente.

La CVH-14 es impulsada directamente por el transportador aéreo y no requiere electricidad. El agua es necesaria para el enjuague de cada varilla extractora después de soltar el bulto de vísceras. Una mínima cantidad de presión de aire es necesaria para mantener cerradas las dos piezas móviles de cada varilla extractora durante el ciclo. La CVH-14 es instalada después de la cosechadora de corazón y hígado y aparta el paquete de vísceras del ave. El paquete que incluye la molleja, es descargado en la cosechadora de mollejas. Este proceso uniforme

de apartar y descargar el paquete, ayuda a la cosechadora de molleja a desempeñar su máxima capacidad.

La CVH-14 cumple con todas los reglamentos del USDA. Todas las partes que tienen contacto con el ave son construidas en acero inoxidable.

Cantrell Machine Co., Inc.

P O Box 757
1400 S. Bradford Street
Gainesville, Ga. 30503

Phone: 770-536-3611
Fax: 770-531-0832
www.cantrell.com



COSECHADORA DE VISCERAS
Modelo No. CVH-14

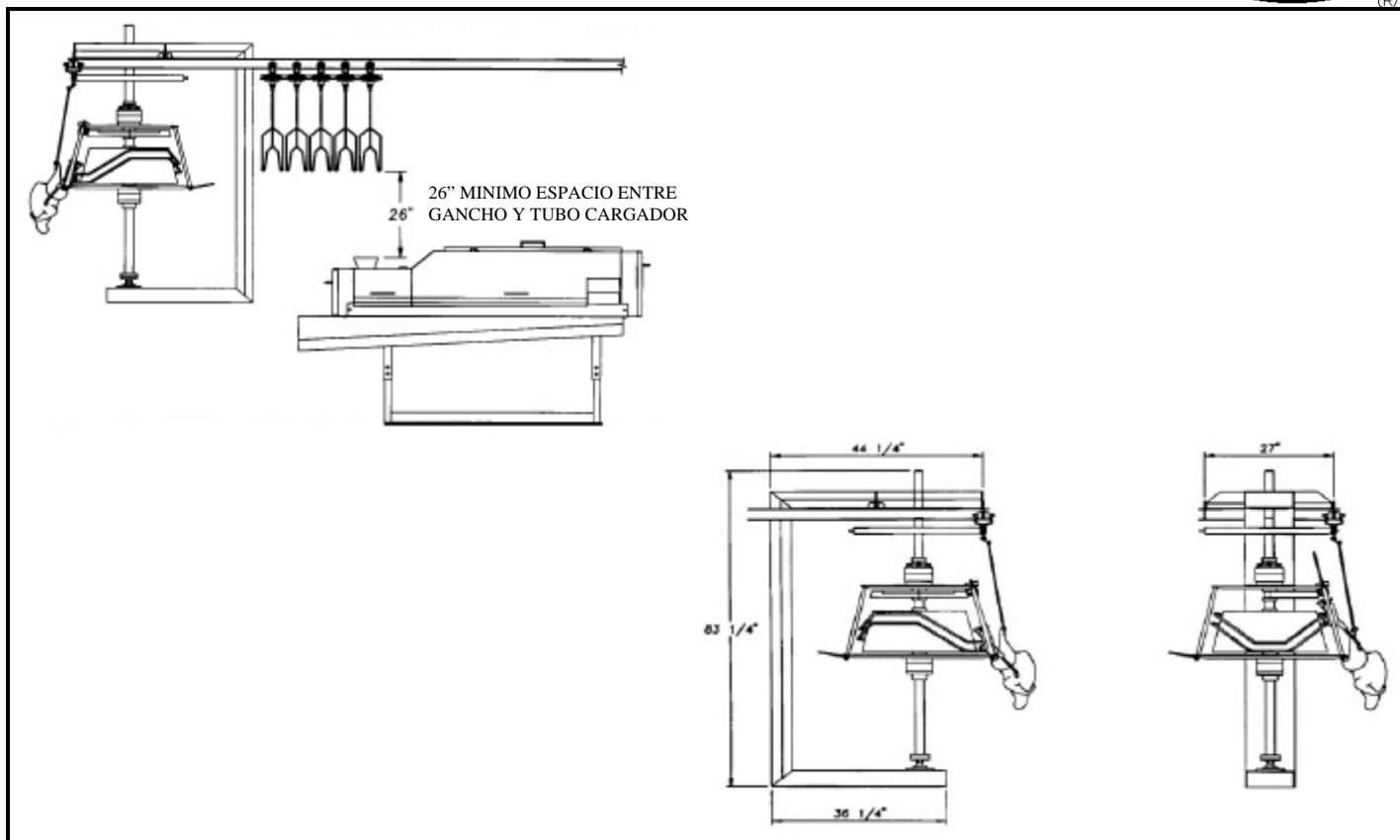

ESPECIFICACIONES TECNICAS

AIRE:	CONEXION 3/8" / 3 CFM @ 50 PSI
AGUA:	1/2" CONEXION / 2.5 GPM
CAPACIDAD:	6000 AVES POR HORA
POSICION:	DESPUES DE LA OPERACION DE COSECHA DE CORAZON Y HIGADO
ROTACION:	DETERMINADA POR TAMAÑO DEL AVE
PRESENTACION DE VISCERAS:	DETERMINADA POR TAMAÑO DEL AVE
ALTURA:	83 1/4"
ANCHO:	27"
LONGITUD:	44 1/4"

Las especificaciones anotadas son las más recientes al terminar esta publicación. Sin embargo, continuando con nuestras medidas de mejorar nuestros productos nos reservamos el derecho de cambiar el diseño sin aviso u obligación de modificar ninguna máquina anteriormente vendida o entregada.